

Chichibu

9
2025 R7
No.607

The Chichibu Chamber of Commerce & Industry
秩父商工会議所NEWS

秩父の四季探訪 2024 写真コンテスト
入選  「長瀬の夏」 宍戸 舞帆 さん

秩父の四季探訪 2025 写真コンテスト 作品募集中です

●今月のTOPICS

秩父商工会議所 第30期 議員の選挙・選任について
セミナー・補助金等 各種お知らせ

秩父商工会議所

埼玉県秩父市宮側町1-7

TEL.0494-22-4411 FAX.0494-24-8956

<https://www.chichibu-cci.or.jp/>

✉ info@chichibu-cci.or.jp

秩父商工会議所 第30期 議員の選挙・選任について

－ 1号議員の地区割及び地区定数・2号議員の部会別定数・選挙日・選挙委員決まる－

秩父商工会議所議員は令和7年10月末をもって3年の任期が満了となります。このため第30期議員選挙及び選任を以下のとおり行うことに決定いたしましたのでお知らせいたします。

また、1号議員選挙を施行するため選挙委員11名が決定し、その後に開催された第1回選挙委員会において、選挙委員長には高山敏克氏が就任されました。

● 議員の選挙・選任に関する日程

【1号議員の選挙日程】

・ 立候補受付期間

9月11日(木)～10月1日(水)
[9:00～16:00(土日祝日は除く)]

・ 選挙日

10月8日(水) 10:00～16:00
[会場:地場産業センター]

※立候補を予定されている方は事前に当所までご連絡ください。

※地区毎の定員数を超過し、選挙が行なわれる場合は選挙区ごとに通知します。

【1号議員の選挙方法及び日程】

・ 選挙の方法

地区ごとに定数を決め、選挙権を有する者の投票により会員のうちから選出する。

・ 立候補の資格

令和7年7月31日現在、秩父商工会議所の会員で8月27日までに納期の到来した会費を完納している方。ただし、特別会員を除く。

・ 選挙権の個数

会員は、会費の最初の1口が2個で1口増すごとに1個加算され最高50個。
なお、特定商工業者は別に1個を有する。

■ お問合せ

秩父商工会議所事務局

秩父市宮側町1-7(電話22-4411)

● 議員の定数

◆ 1号議員(立候補制) 定数36名

地区	定数
上町・中町	3
本町・宮側町	3
東町・番場町	2
野坂町・日野田町・熊木町	3
宮地町(上中下)・上野町・大宮	4
中村町・道生町・桜木町・近戸町	3
相生町・下郷・尾田蒔・太田・その他市内※	4
山田・栃谷・定峰	2
影森・浦山・久那・別所・みどりが丘・和泉町・大滝・三峰・中津川	4
大野原・黒谷	4
横瀬町	4

※その他市内＝小柱・伊古田・品沢・堀切
下郷＝阿保、滝の上、大畑、金室、永田、柳田町

◆ 2号議員(部会選出制) 定数24名

部会	開催日	定数
建設部会	9月22日(月) 11:00	5
商業部会	9月22日(月) 14:00	5
観光部会	9月22日(月) 14:30	4
サービス業部会	9月22日(月) 15:00	7
工業部会	9月25日(木) 13:30	3

◆ 3号議員(推薦制) 定数10名

選挙・選任された1号・2号議員による議員協議会を開催して選任する。

マイナス金利
消費税アップ
...に、負けない!
年約4%の利回り。ボーナス0.5カ月分がプラスになる
お買物積立プラン
矢尾友の会《会員募集中》

旅のご相談、手配はお気軽に...。〈5階〉
矢尾トラベルサロン
感動のそばに、いつも。JTB総合提携店

「生きる」を創る。Affac
アフラック(アメリカンファミリー生命保険会社)
募集代理店// (株) 矢尾百貨店[保険サービス] 〈3階〉

YAO
矢尾
秩父店
☎0494-24-8080(代)

秩父の森に酒のささやきが聞こえる
秩父錦
酒づくりの森

酒蔵資料館・観光物産館(清酒・さけ焼酎・リキュール試飲可)

秩父ミュージアムパーク南口手前/西武観光バスぐるりん号・酒づくりの森 園下車1分
(株) 矢尾本店 〒368-0054埼玉県秩父市別所字久保ノ入1,432 TEL 0494-22-8787
URL chichibunishiki.com

秩父商工会議所会費 口座振替日の変更について

○東和銀行・埼玉信用組合をご登録の事業所様
 収納会社へ業務委託にともない、秩父商工会議所会費の口座振替日が下記の通り変更となります。なお、振替日変更に関して、皆様にお取り頂く手続きはございません。

	変更前	変更後
振替日	5月31日・11月30日	5月28日・11月28日※
通帳への表示	カイギショカイヒ	RSC (カイギショカイヒ)

※土日祝日にあたる場合は、翌営業日に振替となります。

変更開始日：令和7年11月28日(金) 口座振替分より

対象となる皆様には、ご案内文書をお送りしておりますのでそちらをご確認下さい。

お問合せ：秩父商工会議所 総務課 TEL：22-4411

埼玉県最低賃金改正のお知らせ

今年は令和7年**11月1日**から

令和7年11月1日から埼玉県最低賃金は**時間額1,141円**(引上げ額63円)となります。最低賃金は年齢や雇用形態に関係なく、パートや学生アルバイトも含め、埼玉県内の事業場で働くすべての労働者に適用されます。働く人も雇う人も賃金額が1時間当たり1,141円以上かどうか必ず確認しましょう。

詳しくは、埼玉労働局労働基準部賃金室(TEL048-600-6205)又は最寄りの労働基準監督署へお尋ねください。

秩父商工会議所 セミナー開催情報

当所では、以下の研修・セミナー等を開催します。是非ご参加ください。

セミナーの詳細や申込については、当所ホームページの最新情報やQRコードよりご確認ください。



テーマ・講師	内容	日時・会場
管理職向け 「管理職レベルアップ研修」 講師 村岡 滋 氏	演習を交えながら管理職として相応しい「スキル」を習得します。 定員 30名 受講料 3,000円(税込) 申込 お問い合わせください。	9月26日(金) 10:00~17:00 地場産センター5階 経営研修室
SNSセミナー(中級編) 講師 田中 千晶 氏	初級編からレベルアップした内容のセミナーです。 動画を活用した集客術で売上アップにつなげます。 ◆受講者から限定3事業者に個別指導を実施します。 定員 30名 参加費 無料	10月9日(木) 14:00~16:00 地場産センター5階 経営研修室
新入・若手社員 フォローアップ研修 講師 本間 義昭 氏	入社後から今までの振り返りと、自己の役割を再認識し、積極的かつ自律的に仕事に取り組める若手社員を育成します。 定員 30名 参加費 3,000円(税込) 申込 10月6日(月)まで	10月21日(火) 10:00~17:00 地場産センター5階 経営研修室
生成AIの活用セミナー 講師 吉岡 健太郎 氏	何気ない検索等でも使用され、最近では広く浸透しつつある生成AIですが、これまで触れてこなかった方や、業務で活用してみたい方向けに導入セミナーを開催します。 「ITが苦手…」だからこそ生きる実践法を学べます！ 定員 20名 参加費 無料	11月5日(水) 15:00~16:30 地場産センター5階 経営研修室

総合建設業



秩父本店 秩父市中村町 ☎0494(25)5000
 久喜本社 久喜市南 ☎0480(24)1000
 東京営業所 豊島区南池袋 ☎03(6709)2515

環境にやさしい天然ガスが豊かさと安心をお届けします

都市ガスは
天然ガス
です

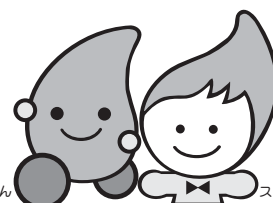

プロパンガス
リフォーム工事
配管附带工事
ガス器具販売

秩父ガス株式会社

秩父市上町3-6-20 TEL 0494-22-2134
 FAX 0494-23-8531

■ 各種補助金等の情報

販路開拓等に取り組む小規模事業者の皆様へ

【小規模事業者持続化補助金 (第18回通常枠・第2回創業型)】

地域の雇用や産業を支える小規模事業者等の生産性向上と持続的発展を図ることを目的とし、持続的な経営に向けた経営計画に基づく販路開拓等の取組を支援します。

- **事業目的** 小規模事業者※等が経営計画を自ら策定し、商工会・商工会議所の支援を受けながら取り組む販路開拓等を支援するもの
- **対象** 従業員数が「商業・サービス業(宿泊業、娯楽業を除く)」の場合5人以下、製造業またはそれ以外の業種の場合20人以下である事業者。
創業型は「特定創業支援等事業」による支援を受けた日および開業日(設立日)が公募締切日から3年以内の小規模事業者。
- **対象経費** 機械装置等費、広報費、ウェブサイト関連費、展示会等出展費、旅費、新商品開発費、資料購入費、借料、設備処分費、委託・外注費
- **補助上限・補助率** ・通常枠50万円(※特例活用で最大250万円)・創業型200万円
補助率 2/3 (賃金引上げ特例かつ赤字事業者については3/4)
- **申請期間** 10月3日(金)～11月28日(金) 17:00 ※事業支援計画書(様式4)発行の受付締切:11月18日(火)
- **交付決定予定** 2026年3月～
- **事業実施期限** 2027年2月26日(金)
- **その他** ・公募要領は公開されております。必ず申請者がお読みになり申請にあたってください。
・事業計画書の作成等にはお時間がかかりますので申請を希望する方は、秩父商工会議所までお早めにご相談ください。

～生産性の向上に取り組む事業者の方へ～

【ものづくり・商業・サービス生産性向上促進補助金】

成長志向の中小企業者等が、物価高や賃上げ等の事業環境変化に対応し、“稼ぐ力”を強化するために、革新的な商品・新サービス開発や海外需要開拓を行う事業のために必要な設備投資等に要する経費の一部をする事業を行うことで、中小企業者等の生産性向上を促進し、経済活性化を実現することを目的としています。

- 基本要件** (1)3～5年の事業計画を策定、(2)年平均成長率3%以上、
(3)給与支給総額年平均成長率1.5%以上、(4)最低賃金を地域別最低賃金+30円以上にする。
※要件未達の場合、上乗せした補助金額を含めた補助金の全額に対して相応額の返還を求められます

◆**申請開始日** 令和7年10月3日(金) 17:00 ◆**申請締切日** 令和7年10月24日(金) 17:00○**補助枠** 製品・グローバル高付加価値化枠、グローバル枠○**補助金額** 750万円～3,000万円○**補助率** 1/2もしくは2/3

[補助上限額や補助率は申請枠・類型・従業員の人数によって異なります。]

○**申請方法** 電子申請システムのみで受け付けます。

ものづくり補助金事務局サポートセンター

受付時間:10:00～17:00(土日祝日を除く)

TEL:050-3821-7013

申請にあたっては、公募要領等を必ずご確認ください。



詳しい制度内容や申請方法、応募方法に関する不明点は、ものづくり補助金事務局サポートセンターまでお問い合わせください。

人と自然に優しい企業でありたい

■ 電気 ■ 空調
■ 防災 ■ IT
■ 太陽光 ■ 各設備工事

共利電機株式会社 ISO 9001取得

本社:埼玉県秩父市寺尾3955-1 〒368-0056 Tel.0494-24-1331/Fax.0494-24-1334
営業所:埼玉県鶴ヶ島市上広谷634-11 〒350-2203 Tel.049-287-8211/Fax.049-287-8229

denki@kyowa-jp.co.jp http://www.kyowa-jp.co.jp/

株式会社 **ウッディーコイケ**

代表取締役社長 小池文喜

〒369-1871 秩父市下影森181
TEL 0494-22-2821(代)
FAX 0494-24-0855

青年部のコーナー

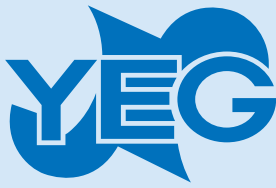

YEGとは、商工会議所青年部の英字名 (Young Entrepreneurs Group) の頭文字ですが、同時に青年部の持つコンセプト (若さ、情熱、広い視野を持った経営者=Youth, Energy, generalist) を表しています。



8月例会「秩父地域を知る」開催報告

令和7年8月30日(土)、名物特捜部では会員相互の親睦と地域理解を深めることを目的に、「秩父地域を知る」と題した体験型イベントを開催しました。今回は家族を交えた、長瀬の自然を体感できるGRANDEX長瀬にてラフティング体験とバーベキュー懇親会を行い、合わせて25名の会員とそご家族に参加いただきました。

まずは、荒川でのラフティングに挑戦。秩父の雄大な自然の中、清流を下る爽快なアクティビティに、多くの参加者が初挑戦でした。最初は不安そうな表情の方も見られましたが、経験豊富なインストラクターによる安全講習とサポートのおかげで、次第に笑顔が広がり、終盤にはチームワークを楽しむ余裕も出てきました。日頃の仕事とはまったく異なる非日常の体験に、会員やご家族の皆さんからは「またやってみたい」「秩

父地域にこんな魅力があるとは知らなかった」との声が多く聞かれました。

ラフティングの後は、自然に囲まれた会場にてBBQ懇親会を開催。美味しい食材を囲みながら、家族ぐるみでの会話や笑顔があふれるひとときとなりました。特に子どもたちにとっては、アウトドアでの体験や他のご家族との交流が楽しい思い出となったようです。

今回の事業は、「秩父地域の魅力を新発見、再認識」という目的のもと企画され、地域の魅力を再発見、また大自然の中で参加者同士の新たな交流が生まれ、家族を含めた温かな関係づくりにもつながりました。

当委員会では、地域資源を活かした事業など、会員の皆様が何か一つでも秩父の新発見をできるように企画していきますのでよろしくお願いいたします。

名物特捜部 委員長 田口直樹

秩父商工会議所 新入会員紹介

会員数 1,571 (9月3日現在)

事業所名	営業内容	所在地	Tel
時代	スナック	秩父市番場町17-8 2F	090-5649-7680

会議所の動き

8月

- 1日・県連商業・観光振興委員会
- 5日・商品券換金
・機電分科会・運営委員会
・青年部役員会
- 7日・常議員会
・マル経審査会
- 8日・県連工業・技術振興委員会

- 8日・工業部会 第1回行政との懇談会
- 12日・商連事業委員会
- 13日・日本政策金融公庫定例相談
- 15日・夏期休業(～16日)
- 16日・秩父商業青年経営者研究会 8月例会
- 19日・正副会頭会議
・第1回選挙委員会
- 20日・県連専務理事会議(～21日)
- 21日・雇活協合同企業説明会・面接会

- 21日・商品券換金
・秩父経済懇話会役員会
- 22日・ハラスメント研修(階層別研修)
- 25日・選挙人名簿縦覧期間(～27日)
・広報委員会
- 28日・観光部会と埼玉大学広報サポーターとの意見交換会
- 29日・吉田地域商工研究会正副会長会議
- 30日・青年部8月例会

行事予定

10月

- 1日・ちちぶ創業塾③
- 2日・第2回選挙委員会
- 3日・県連事務局長会議
- 7日・青年部県連役員会
- 8日・1号議員選挙投票日
・ちちぶ創業塾④
- 9日・SNS活用セミナー中級編
- 14日・商品券換金日

- 14日・県連議員大会
・機電分科会・運営委員会
・青年部役員会
- 15日・ちちぶ創業塾⑤
- 16日・議員協議会(3号選任会議)
- 17日・青年部関東ブロック大会川口大会(～18日)
- 21日・新入社員・若手社員フォローアップ研修(階層別研修)
- 23日・商品券換金日

- 26日・第235回珠算検定試験
- 27日・県知事・議長へ要望活動
- 29日・生活習慣病健診(～30日)
・秩父商業青年経営者研究会50周年記念事業

※日商……日本商工会議所

※県連……埼玉県商工会議所連合会

※雇対協……秩父地域雇用対策協議会

※機電……秩父機械電機工業会

秩父商工会議所 部会委員会活動紹介

秩父商工会議所は5つの部会（商業、工業、建設、サービス業、観光）と6つの委員会（総務、広報、労務対策、観光文化、街づくり、地域振興）で構成されています。部会は業種ごとの集まりで、政策提言などの活動を行っています。委員会では各委員会の目的を実現するために、様々な業種の人々の集まりで構成されています。今回は労務対策委員会の紹介です。

【労務対策委員会とは】

労務対策委員会は、役員・議員13名で構成されており、以下の目的のため活動を行っています。

- *雇用対策に関すること
- *各種共済制度の普及促進に関すること
- *従業員の福祉向上に関すること
- *人材育成に関すること
- *その他労務に関すること

【今年度活動計画】

令和7年度活動計画は以下の3点を掲げ活動を行っています。

- *健康診断の普及促進
- *優良従業員表彰の開催
- *雇用セミナーの開催

【活動状況の報告等】

*健康診断は春と秋の年2回実施しており、春の「春季健康診断」は基本健診のほか、オプション検査を豊富に用意しており、ひとりひとりのニーズに合わせてお受け頂ける健診となっております。今年度は4/23.24.25に実施し、58事業所237名が受診されました。

また、秋の「生活習慣病健診」は10/29.30実施予定で、9/30まで申込受付中です。本健診は検査料に対して補助制度がありますので（一定条件あり）、受診希望の方は8月号のチラシを参照して是非ご検討下さい。

*優良従業員表彰は、会員事業所における優良従業員の功績を称え、その労をねぎらうとともに、従業員の資質向上と勤労意欲の高揚を図り、雇用安定と商工業の振興・発展に資するために実施しており、10/24まで申込受付中です。こちらも詳細は8月号のチラシを参照して頂きご検討下さい。

*雇用セミナーの開催は、例年他団体と共催で開催しており、今年度も開催検討中です。決まりましたら会報チラシ等でお知らせ致しますので、その際にご検討頂き積極的にご参加下さいませ、よろしくお願い致します。

秩父商工会議所 労務対策委員会
委員長 兒玉清則

専門相談定例相談日

弁護士、税理士、社会保険労務士、弁理士、
中小企業診断士など
専門家による相談を設けています。

●政府系融資相談…

日本政策金融公庫の借入相談など

日本政策金融公庫 国民生活事業…9月24日(水)・10月8日(水)・10月22日(水)
中小企業事業…事前にご連絡下さい。

随時受付

- 特許相談 ● 税務相談 ● 労務相談 ● 経営革新相談 ● 会社設立、登記相談 ● 許可認可申請取得相談
 - 店舗診断 ● 法律相談
- 定例相談日以外にも、ご相談は随時経営指導員がお受け致しますのでお気軽にご相談下さい。

お問い合わせは、秩父商工会議所まで (TEL 22-4411)

LOBO

商工会議所早期景気観測調査

業況DIは、夏休み効果も天候が足かせて、ほぼ横ばい。
先行きは、期待感うかがえるもコスト増の懸念続く

- 全産業合計の業況DIは、▲18.8(前月比+0.1ポイント)
- 先行き見通しDIは、▲17.6(今月比+1.2ポイント)

業種別の動向

前月と比べたDI値の動き

改善 ほぼ横ばい 悪化



◎日商LOBO調査 日商LOBO(早期景気観測)調査は、毎月の景気動向を調査するものであり、当該月の景況に係わる調査結果を最も早く集計・公表しております。(全国の325商工会議所が2,461企業にヒアリング。)

DI = (増加・好転などの回答割合) - (減少・悪化などの回答割合) 業況・採算：(好転) - (悪化) 売上：(増加) - (減少)

本調査結果の詳細は、LOBO調査 (<https://cci-lobo.jcci.or.jp/>) でもご覧になれます。[LOBOで検索]

融資の金利

●日本政策金融公庫 国民生活事業

- 経営改善貸付(マル経)……2.00%
- 担保不要制度……2.90~4.30% (基準)
- 有担保制度……1.90~3.90% (基準)
(申込み内容・期間などにより利率が決定します。)

●日本政策金融公庫 中小企業事業

- 基準金利……2.05~2.95%
(申込み内容・期間などにより利率が決定します。)

●国の教育ローン……3.15%

- 秩父市小口金融制度・特別小口金融制度……1.25%
(保証料:小口 0.32~1.59% 特別小口 0.70~0.80%)

●埼玉県制度融資 (括弧内は信用保証料)

- 小規模事業資金……1.60~1.80% (0.50~1.76%)
- 事業資金
 - ・一般……1.70~1.90% (0.45~1.64%)
 - ・短期(保証付)……1.250% (0.45~1.64%)
 - ・短期(保証無)……1.650%
- 経営安定資金
 - ※大臣指定貸付……1.30~1.60%
(0.80% 特定業種関連 0.68%)
 - ※知事指定貸付……1.40~1.60%
(0.45~1.59% 金融円滑化関連 0.68%)
- 経営あんしん資金……1.60~1.80% (0.45~1.64%)
- ※物価高騰特例……1.20~1.40% (0.45~1.64%)

9月1日現在 融資利率は年利

主要経済指標

8月	人口	世帯数	住宅着工件数 (県土整備事務所 秩父市役所)	有効求人倍率 (ハローワーク秩父管内)	新車登録台数 ((-社)自販連 埼玉県支部)	
					軽自動車	
秩父市	56,622(-939)	26,030(-101)	9(-10)	1.32(+0.13)	116	77
横瀬町	7,497(-159)	3,314(-19)	1(-2)		* 54	* 48

()内は前年同月との比較

※住宅・求人・新車は7月 * 秩父郡の数字

求職者の情報

一般求職者

問い合わせ先…ハローワーク秩父 TEL.22-3215
※ 紹介には、事前にハローワークへの求人票提出が必要です。

No	資格・経歴等	希望職種	希望賃金
1	大型自動車免許 牽引免許	食品生産設備 オペレーター 荷物配達員	18万円 以上
2	フォークリフト運転技能士 玉掛技能者 床上操作式クレーン運転技能者	生産設備オペ レーター(金属)	25万円 以上
3	大型特殊自動車免許 2級ボイラー技士 小型移動式クレーン運転技能者 第二種電気工事士 車両系建設機械(整地・運搬・積込用及び掘削用)	自動車系の研究 開発 自動車関連の製造	35万円 以上
4	玉掛技能者 移動式クレーン運転士 車両系建設機械(整地・運搬・積込用及び掘削用)	キャンプ場内管理 林業の職業	25万円 以上
5	作業療法士	作業療法士	20万円 以上
6	介護福祉士	高齢者入所型施 設介護員	20万円 以上
7	准看護師	准看護師	20万円 以上

※ お問い合わせ時に就職決定済みの場合もありますのでご了承ください。

パート求職者

問い合わせ先…ハローワーク秩父 ジョブプラザちづぶ TEL.24-5222

No	資格・経歴等	希望職種	希望労働時間等	希望時給
1	介護9年 サービス1年 介護福祉士 歯科衛生士 普免	介護 販売	9:00~17:00 7H、週5日、平日	1,078円
2	事務5年 医療事務実務士2級 普免	医療事務・ 事務 販売	8:30~17:30 6H、週5日、平日	1,100円
3	販売6年 普免	事務 販売	8:30~17:00 6H、週5日、不問	1,078円
4	事務11年 販売7年 珠算能力検定3級 普免	販売	不問 不問	1,078円
5	サービス12年 普免	サービス	8:00~17:00 6H、週5日、不問	1,078円
6	サービス2年 販売2年 普免	サービス	8:00~15:00 6H、週4日、平日	1,078円
7	製造26年 フォークリフト 床上操作 式クレーン 玉掛 普免	送迎 製造	8:00~15:00 4H、週5日、不問	1,078円
8	介護10年 調理3年 調理師 普免	軽作業	13:00~17:00 4H、週5日、平日	1,078円
9	配送・営業32年 フォークリフト 玉掛 普免	事務 介護	9:00~17:00 6H、週4日、 月・木・金・土・日	1,078円

(9月2日現在)

コラム

週に1度だけ、家事当番があります。その日は妻が仕事のために、掃除、洗濯、料理と私の担当となります。幸い家事は好きなので問題なく行えますが、その中でも料理は好きな分野です。作った料理の感想を言ってもらえるので、美味しいと言われるといくつになっても嬉しいものです。

良いところを褒められるということであると、『君子は人の美を成し、人の悪を成さず』という言葉があります。優れた人間は人の長所を見て伸ば

し、短所が伸びないように助けるという意味のようです。どうしても短所に目が行きがちで注意をしかなくなってしまふ気持ちはありますが、できるだけ長所を見て伝えられるように私も心がけたいと思います。

ちなみに先日美味しいと言われた料理は、きゅうり、なす、みょうがのピリ辛浅漬けです。夏のビールによく合う箸休めでした。

(人能弘道)

会員伝言板 (掲載料は無料)

皆様の広場です。企業PR・販売促進にご利用ください!

申し込み方法…会員のためのコーナーです。
 ご不明な点は当所までお問い合わせください。

申込・問い合わせ…秩父商工会議所
 TEL22-4411 FAX24-8956 ✉ info@chichibu-cci.or.jp



商工会議所NEWSはWEBでもご覧いただけます。

過去1年分～最新号まで掲載バックナンバーはこちらから

<https://www.chichibu-cci.or.jp/category.php?id=89>



過ぎゆく時間は
 代えることが出来ないから…
 今を大切に…
 今日も笑顔で乾杯



秩父市番場町17-8 2F tel 090-5649-7680
 open 18:00～23:00 (電話予約可) 不定休

秩父庵 玉木漬 『ぽてとの日 お知らせ』

日頃の感謝を込めて 当庵人気のちぢぽてとシリーズ
 1個216円を数量限定で150円で販売いたします。

イベント開催日※本店のみ※

10月10日(金)・11月14日(金) 県民の日

皆様のご来店をお待ちしております。

秩父市番場町9-5
 tel 0494-22-0810
 9:00 - 19:00
 不定休



フォローお願いします♪

秩父商業青年経営者研究会 創立五十周年記念演奏会

石田組「ヴァイオリンコンサート」

日時・会場

2025年10月29日(水) 開場 16:15 開演 17:00
 秩父宮記念市民会館大ホールフォレスト

チケット

全席指定 秩父郡市内にお住まいの方 4,000円
 秩父郡市外にお住まいの方 5,000円

【チケットのお求め先】

八宮松雪堂・かたなや・近亀時計店・
 武蔵屋本店・ははそ食堂



【問合せ】

秩父商業青年経営者研究会事務局 TEL22-4411

【演奏会HP】



空いたマスに1から9までの数字を埋めて完成させましょう。タテ・ヨコ各9列と太線で囲んだブロック(3×3の9マス)の中に同じ数字は使えません。最後に、二重枠に入る二つの数字の合計をお答えください。

5			6	7		1
	1			3		
			7	2		9
		6	5	9	2	
2	9					5 7
		7	1	6	3	
1			3	7		
				5		2
6	3		4			5

答

前回の答え 答：17