

Chichibu

The Chichibu Chamber of Commerce & Industry
秩父商工会議所NEWS

1

2026 R8
No.611

この表紙のイメージカラーは「秩父の色100選/秩父いわざくら」です。

●今月のTOPICS

秩父商工会議所会頭・秩父市長・横瀬町長 新年のご挨拶
日本商工会議所会頭 年頭所感

発行：秩父商工会議所

埼玉県秩父市宮側町1-7

TEL.0494-22-4411

FAX.0494-24-8956

<https://www.chichibu-cci.or.jp/>

✉ info@chichibu-cci.or.jp

今月の表紙は

流鏝馬 (やぶさめ)

です



● 年頭ご挨拶 ●



秩父商工会議所
会頭 齊藤 公志郎

年頭に当たり、謹んで新年のご挨拶を申し上げます。

昨年11月より会頭に就任いたしました齊藤でございます。会員の皆様には、日頃より当会の活動にご協力を賜り、厚く御礼申し上げます。

振り返れば昨年は、4月の関税ショックや8月の日経平均株価の大暴落など、経済が大きく変動した一年でした。再び「失われた三十年」の再来かと危機感を抱かれた経営者の皆様も多かったことと存じます。しかし、現在の経済対策や日本企業の底力により、景気は回復からさらなる拡張の局面へと向かいつつあります。

一方で、我々の足元である秩父地域には、構造的な課題が山積しています。特に、地域の活力を削ぐ「少

子高齢化」と、産業の成長を阻む「交通インフラの脆弱さ」は、地域の存続を脅かす極めて深刻な問題です。行政においても対策が進められておりますが、今こそ、より大胆かつ迅速な施策が求められています。この小さな地域だからこそ、官民が一体となって行動し、難局を乗り越えていかなければなりません。

重要課題は「継続的な賃上げ」です。インフレ局面における痛みは伴いますが、ここを乗り越えてこそ、強い日本経済を取り戻すことができます。この転換期を好機と捉え、経営者は全力で就労環境の改善と賃上げに取り組む必要があります。企業は「人」の力で成り立っています。働く皆様におかれましても、周囲と協力し、最大限のパフォーマンスを発揮していただきたいと願っております。

私たちの未来、そして子供たちの未来を、我々の手で確かなものにしていきましょう。本年も変わらぬご指導とご鞭撻を賜りますよう、心よりお願い申し上げます。



秩父市長
清野 和彦

令和8年の年頭にあたり、謹んで新春のごあいさつを申し上げます。

貴会議所ならびに会員の皆様におかれましては、日ごろ、本市の商工業の振興、市政運営にご支援ご協力を賜り厚くお礼申し上げます。

さて、市では物価高騰対策として国の臨時交付金を活用し、燃料費の助成や省エネ設備への更新などの対策を講じてまいりました。令和8年1月から第2弾となる原油高騰対策補助金制度の受付をしておりまして、支援を強化してまいります。

また、今年度新たに女性職場環境改善補助金を創設したところ大変好評で、多くの事業者で職場環境の改善に取り組んでいただきました。中小企業の人材確保や女性活躍推進のきっかけになることを期待しています。

さらに、先の臨時国会で可決された物価高騰対策として、市民1人あたり8,000円を現金給付するとともに、令和8年度に料金改定が予定されている水道料金について基本料金の増額6か月分を補助します。

中小企業を取り巻く環境は厳しさを増しています。市として国の交付金などを活用しながらスピード感をもって支援策を検討していきたいと考えています。

本年も、皆さまとの対話を大切にしながら、地域の課題に真摯に向き合い、秩父の未来を切り開く市政運営に全力で取り組む決意です。

本年もよろしくお願い申し上げます。



横瀬町長
富田 能成

新年明けましておめでとうございます。

会員ならびに関係者の皆さまにおかれましては、健やかに新年をお迎えのこととお喜び申し上げます。

昨年は、横瀬町合併70周年にあたる節目の年でしたが、西武鉄道株式会社と包括連携協定を締結したり、Foot Health Awards 2025最優秀賞受賞、住み続けたい町ランキング（いい部屋ネット調べ）埼玉県1位など、これまでの取組みが評価を受ける等、未来への起点となるような1年になりました。また、昨年は、秩父商工会議所の協力のもと、当町を舞台に創業や新規事業へのチャレンジを応援する「創業等支援型よこらぼ」を開始しました。これまでに2件の事業が採択され、新たな可能性を感じているところです。

秩父地域が持続可能な地域であるために、地域間連携は非常に重要ですが、現在の1市4町は、秩父市を中心によくまとまり、非常に良いチームワークで進めていると感じます。その中で、横瀬町は、ヒト・モノ・カネ・情報をいっそう呼び込むなど、東の玄関口として、しっかり機能してゆきたいと考えます。

引き続き、秩父商工会議所及び会員各位としっかりと連携させていただき、人口減少が続く地域の未来を変えるべく、横瀬町らしく、チャレンジを続けてまいります。本年もよろしくお願い申し上げます。



日本商工会議所
会頭 **小林 健**

— 変革と価値共創による日本経済の再出発 —

明けましておめでとうございます。

2026年の新春を迎え、謹んでお慶び申し上げます。

さて、昨年の世界情勢は、ロシアによるウクライナ侵攻の長期化や中東情勢の緊迫化といった地政学リスクに加え、関税・輸出管理・産業補助・投資審査などが複合的に作用し、通商環境の再編が進行するなど、不確実性が一段と高まった一年でありました。

【成長型経済への転換を確固たるものに～「変革」と「価値共創」】

わが国の経済は、成長型経済への移行に向けた正念場を迎えています。しかし、企業数の99.7%、雇用の約7割（3大都市圏を除くと約9割）を占める中小企業は、円安・原油高に伴う原材料・エネルギー価格などの高騰、人手不足や労務費の増加、さらには消費低迷など多くの課題に直面しています。

成長型経済への転換を確固たるものとするためには、個々の企業が自己変革を果たし、変化する外部環境に適応していくなど、絶えず「変革」に挑み続ける姿勢が重要です。同時に、不確実性の時代においては、多様な主体が互いの強みを持ち寄り、新たな価値を共に創り、共に分かち合う「価値共創」の発想こそが、これからの日本経済を支える基盤になると確信しています。

【「変革と価値共創による日本経済の再出発」に向けた三つの重点課題】

私は今期のスローガンとして「変革と価値共創による日本経済の再出発」を掲げました。このスローガンの下、以下の3点を重点課題として当所の運営に取り組んでまいります。

1点目は「成長型経済の実現に向けた環境整備」です。成長型経済を実現するには、コストプッシュ型インフレから、需要拡大によるデマンドプル型インフレへと転換し、賃金と投資の好循環を持続させる必要があります。そのためにも、適切な価格転嫁と取引適正化の推進は、賃上げ原資を確保する観点から官民を挙げて一層強化すべき課題です。加えて、経済安全保障とエネルギー安全保障の両立、過度な円安の是正に向けた金融政策、人手不足への対応、持続可能な全世代型社会保障制度の構築につきましても、引き続き要望してまいります。

2点目は「変革と価値共創による中小企業・小規模事業者の『稼ぐ力』の強化」です。成長型経済の実現には、中小企業・小規模事業者の付加価値と生産性の向上が不可欠であり、新分野進出、DX・GXの推進、知的財産の創造・保護・活用、海外展開、スタートアップとの連携などへの挑戦が求められます。また、事業承継を契機として、より強く魅力ある企業へと生まれ変わることが重要です。

3点目は「地域の稼ぐ力の向上による地域経済循環の推進」です。持続可能な観光地域づくり、地域に新たな投資を呼び込むためのインフラ整備や税財政支援、地域の産業を担う人材の確保・育成支援が求められます。いずれも商工会議所の主要な活動テーマであり、当所はもとより、各地商工会議所が中核となって取り組まれることを心より期待いたします。皆さまの多大なるご支援、ご協力をお願い申し上げ、年頭のご挨拶とさせていただきます。

総合建設業



株式会社 **高橋組**

秩父本店 秩父市中村町 ☎0494(25)5000
久喜本社 久喜市南 ☎0480(24)1000
東京営業所 豊島区南池袋 ☎03(6709)2515

環境にやさしい天然ガスが
豊かさと安心をお届けします

都市ガスは
天然ガス
です

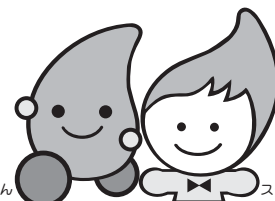

ガッチャン スーちゃん

プロパンガス
リフォーム工事
配管附带工事
ガス器具販売

秩父ガス株式会社

秩父市上町3-6-20 TEL 0494-22-2134
FAX 0494-23-8531

青年部のコーナー

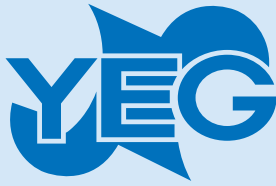

YEGとは、商工会議所青年部の英字名 (Young Entrepreneurs Group) の頭文字ですが、同時に青年部の持つコンセプト (若さ、情熱、広い視野を持った経営者=Youth, Energy, generalist) を表しています。

全国リーダーズ研修会参加報告

11月27日～29日に愛知県岡崎市にて全国リーダーズ研修会が開催されました。



従来は全国会長研修会ということで、現役の単会会長及び次年度単会会長を集めての研修会でしたが、今年度からは、志ある会員も広く対象に加え規模を拡大して開催されました。

「次代の地域経済を支えるリーダーを育てる」ということで、徳川家康を生んだ岡崎の地にて多くの研修会・分科会が開催され大変活気のある会となりました。

夜の大懇親会は岡崎ニューグランドホテル前の乙川河川敷にて開催され、厳しい寒さの中ではありませんでしたが、多くの交流を堪能できました。その後、県連ナイトと称して埼玉県内単会の交流会が別店にて開催され、今年度会長と次年度会長が集まり情報交換をしました。

次年度 (令和8年度) の埼玉県連会長は所沢YEGということで、所沢から多くの会員が参加され事業のキャラバンを行っておりました。

秩父も令和11年度に埼玉県連会長輩出及び研修と交流の集い (KKT) 主管が回ってきます。キャラバンを含め、多くの会員による協力・参加が必要になってくることを再認識しました。

会長 栗原 創

会議所の動き

12月

- 1日・サービス業部会幹事会
・マル経審査会
- 5日・県連中小企業相談所長会議
- 9日・商品券換金
・青年部役員会
- 10日・日本政策金融公庫定例相談
- 11日・中学生キャリア教育事業
- 15日・企画提案型事業打合せ会議
- 16日・正副会頭会議
- 17日・雇対協情報交換会
- 18日・商品券換金
・労務セミナー
・青年部12月例会
- 19日・ショート動画制作セミナー
・広報委員会
- 23日・青年部県連役員会・臨時総会



12月11日 中学生キャリア教育事業 (秩父第一中学校)

議員 新井康之氏 逝去

当所議員の(有)丸竹商店 代表取締役・新井康之氏が、去る11月21日に逝去されました。新井氏は18年にわたり当所議員としてご尽力いただきました。心からご冥福をお祈り申し上げます。

行事予定 2月

- 2日・税務指導 (～3/16)
- 3日・企画提案型事業打合せ会議
・青年部役員会
- 8日・第236回日商珠算検定試験
- 10日・商品券換金日
- 13日・新春役員議員懇談会
- 19日・商品券換金日
- 22日・第172回日商簿記検定試験

秩父商工会議所 会員数

1,556 (12月25日現在)

人と自然に優しい企業でありたい



- 電気
- 防災
- 太陽光
- 空調
- IT
- 各設備工事

共利電機株式会社

ISO 9001取得

本社: 埼玉県秩父市寺尾3955-1 〒368-0056 Tel. 0494-24-1331 / Fax. 0494-24-1334

営業所: 埼玉県鶴ヶ島市上広谷634-11 〒350-2203 Tel. 049-287-8211 / Fax. 049-287-8229

denki@kyowa-jp.co.jp

http://www.kyowa-jp.co.jp/

株式会社 **ウッディーコイケ**

代表取締役社長 小池 文喜

〒369-1871 秩父市下影森181

TEL 0494-22-2821 (代)

FAX 0494-24-0855



建設
会頭
さいとう こうじろう
齊藤 公志郎
(株)齊藤組
代表取締役

369-1871 秩父市下影森163
TEL 22-5505 FAX 22-3134



サービス業
広報・観光文化
副会頭
みやまえ りゅういち
宮前 隆一
秩父ガス(株)
代表取締役

368-0035 秩父市上町3-6-20
TEL 22-2134 FAX 23-8531



商業・観光
街づくり・地域振興
副会頭
やおたくや
矢尾 琢也
(株)矢尾百貨店
代表取締役

368-0035 秩父市上町1-5-9
TEL 24-8080 FAX 22-6131



工業
総務
常議員
あかし つとむ
明石 勤
秩父太平洋セメント(株)
代表取締役 社長

368-0005 秩父市大野原1800
TEL 22-1300 FAX 22-5276



観光
観光文化
常議員
おおたまさたか
太田 雅孝
(株)ナチュラルファームシティ
農園ホテル
代表取締役

368-0023 秩父市大宮5911-1
TEL 22-2000 FAX 23-2000



工業
総務
常議員
きだ よしのり
木田 佳紀
アルバック成膜(株)
常務取締役

368-0056 秩父市寺尾2804
TEL 24-6511 FAX 24-9651



商業
街づくり
常議員
しまだ けんいち
島田 憲一
(株)清水金物
代表取締役 社長

368-0046 秩父市宮側町15-14
TEL 22-5307 FAX 24-9779

謹賀新年

秩父商工会議所 第30期 役員・議員

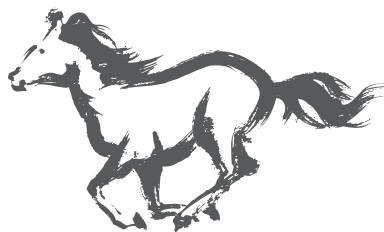

担当部会

所属委員会

◎=部会長・委員長

○=副部会長・副委員長



建設・工業
総務・労務
副会頭
いのうえ よしろう
井上 喜郎
(株)井上組
代表取締役

368-0051 秩父市中村町4-2-11
TEL 22-1616 FAX 24-9516



専務理事
まつもと けんじ
松本 賢治
秩父商工会議所
専務理事

368-0046 秩父市宮側町1-7
TEL 22-4411 FAX 24-8956



サービス業
街づくり
常議員
あらかずき
荒木 和之
(株)埼玉りそな銀行秩父支店
支店長

368-0044 秩父市本町4-7
TEL 22-3850 FAX 25-0954



サービス業
総務
常議員
いのうえ たかし
井上 孝
(株)井上活版
代表取締役

368-0043 秩父市中町8-1
TEL 22-2722 FAX 25-0270



観光
総務
常議員
かねこ のぶあき
金子 展明
秩父通運(株)
代表取締役 社長

368-0046 秩父市宮側町6-11
TEL 22-3635 FAX 24-5233



観光
総務
常議員
きたぼり あつし
北堀 篤
(有)美やま温泉
代表取締役 社長

368-0004 秩父市山田1294-1
TEL 24-6311 FAX 23-4649



工業
労務対策
常議員
こいけ ふみよし
小池 文喜
(株)ウッドイーコイケ
代表取締役

369-1871 秩父市下影森181
TEL 22-2821 FAX 24-0855



工業
総務
常議員
こだま じゅんじ
兒玉 淳治
(株)レゾナック秩父事業所
事業所長

369-1871 秩父市下影森1505
TEL 23-6111 FAX 22-5700



工業
労務対策
常議員
しまの ひろし
嶋野 浩
さくら産業(株)
代表取締役

368-0054 秩父市別所1777
TEL 24-4100 FAX 53-8811



工業
地域振興
常議員
すねや たかひこ
強谷 隆彦
秩父電子(株)
代表取締役

368-0004 秩父市山田2178
TEL 22-5955 FAX 22-5959

本年も宜しくお願い申し上げます

担当部会 所属委員会 ◎=部会長・委員長 ○=副部会長・副委員長

<p>◎ 建設 広報</p>  <p>常議員 たか はし たか よし 高橋 崇剛 (株)高橋組 代表取締役</p> <p>368-0051 秩父市中村町4-1-3 TEL 25-5000 FAX 23-3365</p>	<p>サービス業 広報</p>  <p>常議員 と ね がわ ひろし 利根川 博 (株)武蔵野銀行秩父支店 支店長</p> <p>368-0046 秩父市宮側町14-12 TEL 22-0940 FAX 23-5003</p>	<p>サービス業 ○ 総務</p>  <p>常議員 なか はら けん いち ろう 中原 乾一朗 三原産業(株) 代表取締役</p> <p>368-0033 秩父市野坂町1-20-32 TEL 24-5111 FAX 24-5113</p>
<p>工業 地域振興</p>  <p>常議員 ねこ だ たか ゆき 猫田 隆之 UBE三菱セメント(株)横瀬工場 工場長</p> <p>368-0072 横瀬町横瀬2270 TEL 23-1111 FAX 23-7603</p>	<p>工業 ◎ 街づくり</p>  <p>常議員 の ぐち いち ろう 野口 一郎 (株)野口鉄工 代表取締役</p> <p>368-0005 秩父市大野原1412 TEL 23-1379 FAX 23-5241</p>	<p>◎ 商業 街づくり</p>  <p>常議員 は せ がわ しげる 長谷川 茂 (有)麻屋商店 代表取締役</p> <p>368-0044 秩父市本町3-6 TEL 22-2555 FAX 22-2557</p>
<p>観光 観光文化</p>  <p>常議員 ま ち だ けい すけ 町田 啓介 (株)和銅鉱泉旅館 代表取締役</p> <p>368-0001 秩父市黒谷822-1 TEL 23-3611 FAX 23-3610</p>	<p>観光 観光文化</p>  <p>常議員 ま ち だ つね お 町田 恒夫 (有)小松沢レジャー農園 代表取締役</p> <p>368-0072 横瀬町横瀬1408 TEL 24-0412 FAX 24-4534</p>	<p>商業 ◎ 労務対策</p>  <p>常議員 みや まえ つとむ 宮前 勉 (株)宮前 代表取締役</p> <p>368-0041 秩父市番場町16-8 TEL 22-4718 FAX 21-5561</p>
<p>○ 建設 ◎ 広報</p>  <p>常議員 やま ぐち よし ひろ 山口 能弘 (株)山口組 代表取締役</p> <p>368-0005 秩父市大野原1333 TEL 22-4747 FAX 22-3901</p>	<p>工業 ◎ 地域振興</p>  <p>常議員 わ か ばやし とし あき 若林 俊明 (有)若林工業 代表取締役</p> <p>368-0072 横瀬町横瀬5257 TEL 23-0086 FAX 22-4773</p>	<p>工業</p>  <p>監事 かね こ しん じ 金子 真治 金子製材(株) 代表取締役</p> <p>368-0072 横瀬町横瀬5859-2 TEL 22-6155 FAX 22-6156</p>
<p>工業</p>  <p>監事 こ だま きよ のり 児玉 清則 児玉工業(株) 代表取締役</p> <p>368-0025 秩父市桜木町11-24 TEL 22-4441 FAX 24-8217</p>	<p>商業</p>  <p>監事 ま す だ こう さく 増田 耕作 (有)喜多園増田商店 取締役</p> <p>368-0046 秩父市宮側町19-1 TEL 22-0753 FAX 22-0989</p>	<p>工業 労務対策</p>  <p>議員 あ さ か たか ゆき 浅賀 隆之 (株)トウ・プラス 常務取締役</p> <p>368-0025 秩父市桜木町3-17 TEL 23-0023 FAX 24-9864</p>
<p>サービス業 地域振興</p>  <p>議員 あ さ み むね とし 浅見 宗利 昭和運通(株) 代表取締役</p> <p>368-0072 横瀬町横瀬4146 TEL 22-4053 FAX 22-1918</p>	<p>建設 広報</p>  <p>議員 あ ら い こう た 新井 公太 (株)アラコウ 代表取締役</p> <p>368-0056 秩父市寺尾726 TEL 23-9147 FAX 23-9030</p>	<p>○ 工業 労務対策</p>  <p>議員 あ ら い とし ゆき 新井 利幸 (株)新井精密 代表取締役</p> <p>368-0061 秩父市小柱670 TEL 26-7786 FAX 26-7787</p>



議員
あら い ひろ し
新井 洋志
(株)カネミツ設備
代表取締役

368-0032 秩父市熊木町23-2
TEL 22-0934 FAX 22-0925

建設
労務対策



議員
いし かわ ひろし
石川 浩
石川電気(株)
代表取締役

368-0024 秩父市上宮地町30-20
TEL 22-1191 FAX 22-0890

工業
労務対策



議員
いし わた たかし
石渡 貴
プリヂストンスポーツ(株)
M&Dセンター秩父
秩父事業所長

368-0005 秩父市大野原20
TEL 25-1111 FAX 25-1119

工業
労務対策



議員
いの うえ まこと
井上 信
写真のいのうえ
代表

368-0035 秩父市上町3-3-20
TEL 22-4549 FAX 22-6510

商業
街づくり



議員
いま いずみ のり ゆき
今泉 学之
(有)今泉薬局
代表取締役

368-0004 秩父市山田2706-4
TEL 26-6103 FAX 26-6430

商業
街づくり



議員
うえだ ひで お
上田 英雄
(株)バルク
専務取締役

368-0051 秩父市中村町4-3-24
TEL 049-287-0111 FAX 049-287-2100

商業
労務対策



議員
うるし ばら よし なり
漆原 良成
日勝電機(株)
代表取締役

368-0032 秩父市熊木町12-21
TEL 22-2107 FAX 23-7948

商業
総務



議員
おお しま たか よし
大島 隆芳
世界商事(株)
代表取締役

368-0044 秩父市本町4-23
TEL 22-0169 FAX 24-5125

観光
街づくり



議員
おお ば たけし
大場 武
(株)大場建設
代表取締役

368-0072 横瀬町横瀬6565
TEL 22-4538 FAX 24-9814

建設
地域振興



議員
お ざわ まさ ひろ
小澤 正弘
秩父石灰工業(株)武甲工場
専務取締役

368-0072 横瀬町横瀬7
TEL 22-2570 FAX 22-2573

工業
労務対策



議員
か とう きょう こ
加藤 恭子
(有)風原
代表取締役

368-0034 秩父市日野田町2-14-5
TEL 27-8181 FAX 25-0556

サービス業
広報



議員
かも だ まさる
鴨田 優
(株)グラフィイトデザイン
管理部IR担当部長
兼IR・IT課長

368-0065 秩父市太田2474-1
TEL 62-2800 FAX 62-5212

工業
地域振興



議員
きた むら こう いち
北村 浩一
(株)キタムラ
代表取締役

368-0062 秩父市蒔田242
TEL 22-1018 FAX 25-1575

建設
総務



議員
き むら たか ひこ
木村 隆彦
木村縫製
代表

368-0051 秩父市中村町3-9-24
TEL 22-2292 FAX 24-9914

工業
街づくり



議員
こ いし かわ やす ひこ
小石川 康彦
(株)小石川書店
代表取締役

368-0042 秩父市東町22-5
TEL 22-5486 FAX 22-0569

商業
街づくり



議員
こ いずみ たか ゆき
小泉 貴之
弁当・仕出し かいずみ
代表

368-0046 秩父市宮側町2-15
TEL 22-0186 FAX 40-0387

観光
観光文化



議員
こ く ぼ すすむ
小久保 晋
(株)小久保製作所
代表取締役

368-0003 秩父市定峰749
TEL 53-9266 FAX 53-9267

工業
広報



議員
さ し ま きよし
幸島 潔
(株)友愛商事
代表取締役

368-0035 秩父市上町2-17-21
TEL 22-2286 FAX 23-1066

商業
広報



議員
さ とう しん た ろう
佐藤 信太郎
西武リース(株)
課長

368-0002 秩父市栃谷51-4
TEL 22-1666 FAX 24-6808

サービス業
地域振興



議員
しの ざき もと ひろ
篠崎 基弘
(有)駒商会
代表取締役

368-0024 秩父市上宮地町22-16
TEL 22-0987 FAX 23-0987

サービス業
広報



議員
しま だ たか ゆき
島田 卓之
(株)足利銀行秩父支店
支店長

368-0044 秩父市本町4-5
TEL 22-1700 FAX 24-2598

サービス業
観光文化



議員
しまむら かおり
嶋村 佳織
司法書士・行政書士
嶋村佳織事務所 代表

368-0004 秩父市山田2712-3
TEL 26-6610 FAX 26-6611

サービス業
地域振興



議員
すずき しゅういち
鈴木 秀一
有隣興業(株)
代表取締役

368-0024 秩父市上宮地町22-25
TEL 22-0210 FAX 22-5764

建設
労務対策



議員
すずき ゆうじ
鈴木 雄二
関東信越税理士会秩父支部
支部長

368-0034 秩父市日野田町1-1-20 平成第1ビル3F
TEL 24-7540 FAX 24-4112

サービス業
総務



議員
たかはし けんじ
高橋 賢司
(株)むさしの
常務取締役

368-0005 秩父市大野原567
TEL 25-3794 FAX 25-3332

サービス業
広報



議員
たかはし まさみ
高橋 正美
(株)日新テクノ
代表取締役

368-0056 秩父市寺尾1325-1
TEL 25-1171 FAX 25-0230

建設
地域振興



議員
たしろ かつぞう
田代 勝三
(一社)秩父観光協会秩父支部
支部長

368-0033 秩父市野坂町1-16-15
TEL 21-2277 FAX 21-2278

観光
観光文化



議員
つつみ しげる
堤 繁
(株)埼玉富士
代表取締役

368-0004 秩父市山田783
TEL 24-1111 FAX 24-6466

工業
総務



議員
なかむら まさお
中村 雅夫
(株)中村
代表取締役 社長

368-0042 秩父市東町13-7
TEL 22-0838 FAX 22-9289

観光
観光文化



議員
にしむら きょういち
西村 恭一
両神興業(株)
取締役 副社長

368-0021 秩父市下宮地町18-1
TEL 23-1200 FAX 23-1201

建設
観光文化



議員
ひらぬま ともじ
平沼 智次
(有)平沼建設
代表取締役

368-0072 横瀬町横瀬1669
TEL 23-2464 FAX 24-5280

建設
地域振興



議員
まきの ひでのぶ
牧野 英伸
秩父鉄道(株)
代表取締役 社長

368-0046 秩父市宮側町1-7
TEL 048-523-3311 FAX 048-526-6840

観光
観光文化



議員
まつざき こうた
松崎 功太
(株)水戸屋本店
代表取締役

368-0044 秩父市本町1-22
TEL 22-1237 FAX 24-3080

商業
観光文化



議員
むとう たかひろ
武藤 貴洋
(株)電成社 秩父支店
取締役 支店長

368-0012 秩父市滝の上町8-27
TEL 22-0369 FAX 24-9198

建設
観光文化



議員
やまね たかよし
山根 隆義
共和電機(株)
代表取締役 社長

368-0056 秩父市寺尾3955-1
TEL 24-1331 FAX 24-1334

建設
広報



議員
よしかわ こうたろう
吉川 幸太郎
武甲証券(株)
代表取締役

368-0031 秩父市上野町11-12
TEL 24-3611 FAX 23-8115

サービス業
広報



議員
よしだ ひろふみ
吉田 廣文
社会福祉法人 秩父正峰会
理事長

368-0056 秩父市寺尾3900-1
TEL 25-1983 FAX 25-1335

サービス業
地域振興



議員
よしだ えい いち ろう
依田 英一郎
(株)依田商店
代表取締役

368-0044 秩父市本町3-5
TEL 22-0707 FAX 24-8207

サービス業
街づくり

第30期 秩父商工会議所 正副部会長・委員長

部会

商業	(部会長) 長谷川 茂	(副部会長) 漆原 良成
工業	(部会長) 明石 勤	(副部会長) 新井 利幸
建設	(部会長) 高橋 崇剛	(副部会長) 山口 能弘
サービス業	(部会長) 高橋 賢司	(副部会長) 篠崎 基弘
観光	(部会長) 太田 雅孝	(副部会長) 大島 隆芳

委員会

総務	(委員長) 金子 展明	(副委員長) 中原 乾一郎
広報	(委員長) 山口 能弘	(副委員長) 山根 隆義
労務対策	(委員長) 宮前 勉	(副委員長) 嶋野 浩
観光文化	(委員長) 小泉 貴之	(副委員長) 武藤 貴洋
街づくり	(委員長) 野口 一郎	(副委員長) 今泉 学之
地域振興	(委員長) 若林 俊明	(副委員長) 平沼 智次

工業部会 企業視察研修会 報告 – アルバック成膜株式会社 工場見学 –

工業部会では、今年度の企業視察研修会として令和7年11月27日にアルバック成膜株式会社（秩父市）を訪問し、秩父機械電気工業会との共催により総勢21名が参加しました。視察は現地集合で行われ、同社の正門から会議室まで社員の皆様に丁寧にのご案内いただき、その手厚い歓迎に参加者一同感銘を受けました。

視察は、代表取締役社長・松木尚文様のご挨拶に始まり、続いて常務取締役・木田佳紀様より会社概要についてご説明いただきました。



松木尚文社長からのご挨拶

アルバック成膜株式会社

は、親会社である株式会社アルバックが世界で初めて開発した「マスクブランク」成膜事業を基盤として秩父市で設立されました。半導体やFPD（フラットパネルディスプレイ）製造において基板となるのがマスクブランクであり、同社はガラス基板の加工から完成品までを一貫して製造できる、世界でも数少ない企業です。半導体向けマスクブランクは世界中の半導体メーカーで



製品の展示

使用され、FPD向けマスクブランクに至っては世界シェアNo.1を誇るということで、参加者からも大きな関心が寄せられました。また、製造工程として基板研磨、検査、洗浄、成膜、レジスト塗布、出荷検査と

いった流れが紹介され、精密製造の全体像を理解することができました。

続いて工場見学が行われ、まずクリーンルームにて洗浄・検査工程を見学しました。大型の石英ガラスが並び、その高価さに驚かされるとともに、作業時の緊張感が強く伝わってきました。成膜精度の重要性については、フォトマスクを埼玉県の大きさとした場合、ゴルフボール大の欠陥が一つでもあれば不良となるという例が示され、検査機器の精密度が極めて重要であることが実感できました。

その後を訪れた水処理施設では、石英ガラスの洗浄に使用される超純水の製造工程について説明を受けました。水道水を複数段階の大型ろ過装置に通し、設備が常時稼働しているとのことで、その規模の大きさに参加者から驚嘆の声が上がりました。



超純水の製造工程の説明

工場見学終了後には、総務部より外国人活用への取り組みについて説明がありました。同社では海外人材を受け入れ、業務分担や支援体制、言語対応などを整備し、良好な職場環境を構築しているとのことでした。外国人雇用を検討している参加者も多く、実務的な視点も含め大変参考となる内容でした。

今回の視察研修会では、世界最先端の精密製造現場を間近に見ることができただけでなく、外国人材活用に関する実践的な取り組みも学ぶことができ、大変有意義な研修となりました。ご多忙の中、丁寧にご対応いただいたアルバック成膜株式会社の皆様に、心より感謝申し上げます。 工業部会 鴨田 優

マイナス金利
消費税アップ
...に、負けない!
年間約4%の利回り。

ボーナス0.5カ月分がプラスになる

お買物積立プラン

◎矢尾友の会《会員募集中》

旅のご相談、手配はお気軽に…。〈5階〉

矢尾トラベルサロン

感動のそばに、いつも。JTB総合提携店

「生きる」を創る。

Affac

アフラック(アメリカンファミリー生命保険会社)
募集代理店// (株) 矢尾百貨店 [保険サービス] 〈3階〉

YAO
矢尾

秩父店
☎0494-24-8080(代)

秩父の森に酒のささやきが聞こえる



秩父錦
酒づくりの森

酒蔵資料館・観光物産館(清酒・さけ焼酎・リキュール試飲可)

秩父ミュージアムパーク南口手前/西武観光バスぐるりん号・酒づくりの森 園 下車1分
(株) 矢尾本店 〒368-0054 埼玉県秩父市別所字久保ノ入1,432 TEL 0494-22-8787

URL chichibunishiki.com

◆「利子補給制度」申請お忘れなく

利子補給制度の申請期間は、1月30日(金)までです。対象制度・内容・支払利息等をご確認のうえ申請下さい。

◆「令和7年度 景気動向調査」ご協力をお願い

今月上旬にアンケート用紙を送付しておりますので、会員企業の皆様のご協力をお願いいたします。なお、調査結果概要は後日会報にて掲載予定です。

お問い合わせ 秩父商工会議所 TEL 22-4411 FAX 24-8956

秩父市よりお知らせ **原油価格高騰緊急経済対策についてのご案内**

秩父市では令和7年度の原油価格高騰の影響を受けた市内事業者の事業継続支援をするため、下記の補助金を交付します。申請の際は市HPをご確認下さい。

令和7年度原油価格高騰緊急経済対策補助金

補助対象 市内に事業所を有する事業者
(燃料小売業者を除く。) ※そのほか諸条件あり。

補助対象経費 対象事業者が令和7年4月～10月の間に業務を行う上で購入した燃料費(ガソリン、灯油、軽油又は重油)のうち、任意の3か月に購入した合算額(消費税相当額を除く。)が対象になります。任意の3か月は連続しなくても構いません。一か月分でも購入している場合は対象となりますが、購入合算額が30万円に満たない場合は対象外となります。

補助金額等 補助対象経費×1/10(千円未満端数切り捨て) 上限20万円

申請締切 令和8年1月30日(金)
(平日9時～17時)

問い合わせ・申込 秩父市産業支援課
TEL 25-5208



補助金交付の流れ

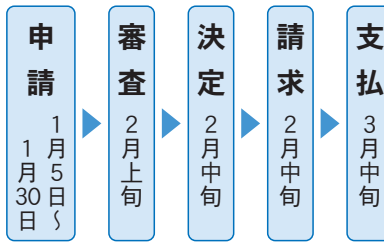

審査時期以降はあくまで目安のため、時期が前後する可能性があります。

注意点

- 1. 購入月単位で申請!**
支払月では無く、購入月が対象になるため、月半ば締めで支払っている場合はご注意ください。
- 2. 支払の証明を忘れずに**
添付書類に請求書の写しを提出される場合は、支払ったことがわかるものを提出してください。領収書、通帳の写し相手方から来た入金記録など。
- 3. 消費税は補助対象外、軽油税は対象!**
消費税は補助対象外となりますが、軽油税は対象になります。
- 4. 滞納していないか、再度ご確認ください!**
今回は申請から決定までタイトスケジュールとなります。未納が確認された場合は不交付といたします。

専門相談定例相談日

弁護士、税理士、社会保険労務士、弁理士、中小企業診断士など
専門家による相談を設けています。

●政府系融資相談…

日本政策金融公庫の借入相談など

日本政策金融公庫 国民生活事業…1月28日(水)・2月18日(水)・2月25日(水)
中小企業事業…事前にご連絡下さい。

随時受付

- 特許相談 ● 税務相談 ● 労務相談 ● 経営革新相談 ● 会社設立、登記相談 ● 許可認可申請取得相談
 - 店舗診断 ● 法律相談
- 定例相談日以外にも、ご相談は随時経営指導員がお受け致しますのでお気軽にご相談下さい。

お問い合わせは、秩父商工会議所まで (TEL 22-4411)

LOBO

商工会議所早期景気観測調査

業況DIは、物価高が重荷で力強さ欠き、ほぼ横ばい。
先行きは、長引く経営課題多く、慎重な見方続く

- 全産業合計の業況DIは、▲18.0(前月比▲0.1ポイント)
- 先行き見通しDIは、▲17.8(今月比+0.2ポイント)

業種別の動向

前月と比べたDI値の動き



建設業

製造業

卸売業

小売業

サービス業

◎日商LOBO調査 日商LOBO(早期景気観測)調査は、毎月の景気動向を調査するものであり、当該月の景況に係わる調査結果を最も早く集計・公表しております。(全国の324商工会議所が2,449企業にヒアリング。)

DI = (増加・好転などの回答割合) - (減少・悪化などの回答割合) 業況・採算 : (好転) - (悪化) 売上 : (増加) - (減少)

本調査結果の詳細は、LOBO調査 (<https://cci-lobo.jcci.or.jp/>) でもご覧になれます。[LOBOで検索]

融資の金利

●日本政策金融公庫 国民生活事業

- 経営改善貸付(マル経)……2.30%
- 担保不要制度……3.20～4.70% (基準)
- 有担保制度……2.20～4.30% (基準)
(申込み内容・期間などにより利率が決定します。)

●日本政策金融公庫 中小企業事業

- 基準金利……2.30～3.30%
(申込み内容・期間などにより利率が決定します。)

●国の教育ローン……3.15%

●秩父市小口金融制度・

特別小口金融制度……1.25%

(保証料: 小口 0.32～1.59% 特別小口 0.70～0.80%)

●埼玉県制度融資 (括弧内は信用保証料)

- 小規模事業資金……1.60～1.80% (0.50～1.76%)
- 事業資金
 - ・一般……1.70～1.90% (0.45～1.64%)
 - ・短期(保証付)……1.50% (0.45～1.64%)
 - ・短期(保証無)……1.90%
- 経営安定資金
 - ※大臣指定貸付……1.30～1.60%
(0.80% 特定業種関連 0.68%)
 - ※知事指定貸付……1.40～1.60%
(0.45～1.59% 金融円滑化関連 0.68%)
- 経営あんしん資金……1.60～1.80% (0.45～1.64%)
- ※物価高騰特例……1.20～1.40% (0.45～1.64%)

1月1日現在 融資利率は年利

主要経済指標

12月	人口	世帯数	住宅着工件数 (県土整備事務所) 秩父市役所)	有効求人倍率 (ハローワーク秩父管内)	新車登録台数 ((-社)自販連 埼玉県支部)	
					軽自動車	
秩父市	56,325 (-971)	26,002 (-93)	13 (+1)	1.33 (+0.00)	100	69
横瀬町	7,499 (-105)	3,322 (-1)	1 (±0)		* 53	* 47

()内は前年同月との比較

※住宅・求人・新車は11月 * 秩父郡の数字

求職者の情報

一般求職者

問い合わせ先…ハローワーク秩父 TEL.22-3215

※紹介には、事前にハローワークへの求人票提出が必要です。

No	資格・経歴等	希望職種	希望月収
1	情報処理検定2級 日本語ワープロ検定2級 介護福祉士	機械組立工 施設介護	20万円 以上
2	大型自動車免許 二級自動車整備士 自動車検査員	検討中	30万円 以上
3	保育士 幼稚園教諭免許(専修・1種)	一般事務 保育士	30万円 以上
4	美容師	アイリスト	20万円 以上
5	社会福祉主事任用資格	病院での相談業 務	18万円 以上

※お問い合わせ時に就職決定済みの場合もありますのでご了承ください。

パート求職者

問い合わせ先…ハローワーク秩父 ジョブプラザちづぶ TEL.24-5222

No	資格・経歴等	希望職種	希望労働時間等	希望時給
1	介護15年 介護福祉士 調理師 普免	介護 サービス	8:30～17:30 8H、週4日、平日	1,200円
2	事務3年 普免	事務 販売	8:30～17:15 7H、週3日、平日	1,141円
3	事務4年 日商簿記2級 普免	事務	8:00～15:00 6H、週5日、平日	1,141円
4	販売8年 ホームヘルパー1級 普免	販売 軽作業	8:30～18:00 6H、週4日、日以外	1,141円
5	調理3年 普免	介護 サービス	9:00～15:00 5H、週4日、平日	1,141円
6	調理補助7年 事務6年 普免	サービス	9:00～15:00 5H、週2日、平日	1,141円
7	製造6年 自動二輪 普免	製造	9:00～15:00 6H、週5日、平日	1,141円
8	介護13年 介護福祉士 理容師 普免	農業	12:00～18:00 6H、週4日、平日	1,141円

(12月26日現在)

コラム

一年の始まりということで、毎年目標を立てています。達成できないことも多いですが、気分を新たにスタートできる良い機会だと思っています。始まりということであると、論語の最初は『学びて時に之を習う、またよろこばしからずや』です。AIの解説によれば、『学んだ知識や技術を適切な時期に復習・実践することの喜びと重要性を説いています。効率重視の現代において、継続的な学習と知識の定着を楽しむ姿勢(温故知新)の大切さを教えています。』とのこと。今年も成長でき

るよう学んでいきたいと思えます。

先日リンゴを頂く機会がありました。家族はそのままだとなかなか食べないので、アップルパイを作ってみました。作るといってもリンゴを甘く煮て春巻きの皮に包み、揚げただけですが、手軽に食べることができ家族にも好評でした。料理は美味しくできても、失敗しても楽しいものです。果物をいただいた時にまた作ってみようと思えます。

(人能弘道)

会員伝言板 (掲載料は無料)

皆様の広場です。企業PR・販売促進にご利用ください!

申し込み方法…会員のためのコーナーです。
 ご不明な点は当所までお問い合わせください。

申込・問い合わせ…秩父商工会議所

TEL22-4411 FAX24-8956 ✉ info@chichibu-cci.or.jp



商工会議所NEWSはWEBでもご覧いただけます。

過去1年分～最新号まで掲載バックナンバーはこちらから

<https://www.chichibu-cci.or.jp/category.php?id=89>



空いたマスに1から9までの数字を埋めて完成させましょう。タテ・ヨコ各9列と太線で囲んだブロック(3×3の9マス)の中に同じ数字は使えません。最後に、二重枠に入る二つの数字の合計をお答えください。

答 _____

前回の答え 答: 13

人も、会社も、もっと元気に!

中退職金共済制度

CHU TAI 共 K Y O
 小企業退職金共済制度

- ◆ 掛金の一部を国が助成
- ◆ 掛金は全額非課税。手数料も不要
- ◆ 外部積立型なので管理が簡単
- ◆ パートさんの加入もOK

詳しくはホームページへ
 申込書 申込み

(独) 勤労者退職金共済機構 中小企業退職金共済事業本部
 TEL.03-6907-1234 FAX.03-5955-8211



「ちちぶの森の木になる紙」事業のご案内

秩父地域1市4町の行政、森林林業関係団体等で構成された「秩父地域森林林業活性化協議会」では、秩父地域産の間伐材を原料としたコピー用紙「ちちぶの森の木になる紙」の開発・流通・販売経路の創出に関する事業を実施しています。製品は今春の販売開始を予定しておりますが、事業所・店舗等で使用するコピー用紙としての導入や、商品のお取り扱いについてご興味がありましたら下記までご相談ください。

●事業者向け説明会

とき 令和8年2月3日(火) 午後1時10分～

ところ 秩父市歴史文化伝承館2階ホール

対象 秩父地域内事業者

その他 申込不要。直接会場へお越しください。

問合せ 秩父地域森林林業活性化協議会 事務局
 (秩父市農林部森づくり課内)

TEL 22-2369 メール mori@city.chichibu.lg.jp

「森の活人」HP



●製品概要

製品仕様: A4判 500枚×5冊

製品内容: 間伐材パルプ(原料の30%)に
 秩父地域産間伐材を使用

間伐面積: 約20平方メートル/箱

CO²カーボンオフセット量: 1,025g/箱

森林所有者への還元金: 約52円/箱

グリーン購入: 適合品(プレミアム基準)

販売時期: 令和8年春を予定

価格: お問い合わせください。